

VISITA GUIDATA PICASSO: IL VIAGGIO DELLO STRANIERO

SABATO 11 GENNAIO 2025 ORE 15:00

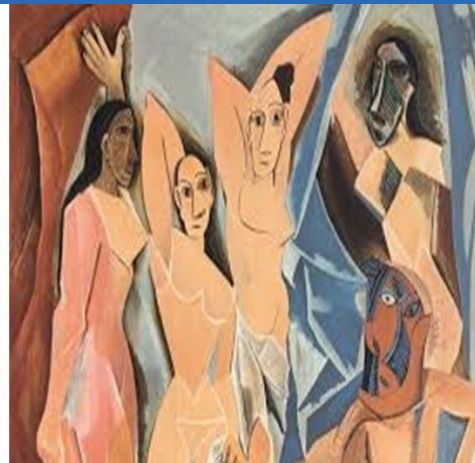

PROGRAMMA

ORE 14:30: Ritrovo davanti a Palazzo Reale - Milano, P.zza Duomo n.12.

ORE 15:00: Inizia la visita con la guida.

DURATA DELLA MANIFESTAZIONE: 1 ora e 30 minuti. Trasporto con i mezzi propri.

INIZIATIVA ORGANIZZATA IN COLLABORAZIONE CON: Ad Artem.

DESCRIZIONE DELLA VISITA GUIDATA

L'idea originale del progetto è nata da Annie Cohen-Solal, curatrice scientifica della mostra con la curatela speciale di Cécile Debray, presidente del MNPP, e la collaborazione di Sébastien Delot, direttore delle collezioni del MNPP. Basata su anni di nuove ricerche, la mostra muta la nostra comprensione di Picasso evidenziando il suo stato di eterno straniero e riflette su come la Francia, nei primi del Novecento, non fosse un rifugio accogliente per gli artisti stranieri. Il tema è attuale: i problemi di immigrazione e nazionalismo sono in prima linea nel dibattito internazionale. Da questi studi emerge un artista in anticipo sui tempi, sia per l'estetica che per la politica. Le sei sezioni saranno illustrate da circa 80 opere tra dipinti, sculture, disegni, stampe, fotografie e documenti d'archivio del Musée national Picasso-Paris. La mostra seguirà dunque la traiettoria estetica e politica di Picasso, per capire come abbia plasmato la propria identità vivendo in una scomoda posizione di eterno straniero.

QUOTE INDIVIDUALI DI PARTECIPAZIONE

PARTECIPANTI PENSIONATI E FAMILIARI

€ 19

PARTECIPANTI CONVENZIONATI E FAMILIARI

€ 22

LA QUOTA COMPRENDE: guida, biglietto e microfonaggio come da programma.

È consigliato utilizzare il proprio auricolare (normalmente in dotazione dei telefoni cellulari con cavo mini-jack 3,5 mm).

LA QUOTA NON COMPRENDE: extra di carattere personale e tutto quanto non espressamente indicato alla voce "la quota comprende".

MODALITÀ DI PRENOTAZIONE: le iscrizioni sono impegnative e si ricevono fino ad esaurimento posti disponibili.

Soci (dipendenti Gruppo A2A e Acinque): tramite il portale cra2a4us | **Partecipanti:** compilare e inviare il modulo sul retro a culturacra2a@cra2a.it.

La prenotazione dell'evento si intende perfezionata solo dopo la conferma scritta da parte di CRA2A.

MODALITÀ DI PAGAMENTO: bonifico bancario all'atto dell'iscrizione (IBAN IT68 P056 9620 7000 0000 2904 X20 - Conto intestato a Circolo Ricreativo A2A) da inviare via e-mail a culturacra2a@cra2a.it unitamente al modulo di adesione (editabile da pc).

RINUNCE E PENALITÀ: Il CRA2A provvederà a confermare l'evento agli interessati alla chiusura delle prenotazioni. Le rinunce pervenute dopo la conferma da parte di CRA2A saranno soggette alla penale del 100% calcolata sulla quota Partecipanti convenzionati (anche per i bambini e ragazzi).

INFORMAZIONI UTILI: Il CRA2A si ritiene sollevato da ogni responsabilità per danni a persone o cose che dovessero verificarsi prima, durante o dopo la manifestazione. Il programma potrebbe subire modifiche per cause non imputabili a CRA2A.

Ricordiamo che per regolarità legate agli aspetti di copertura assicurativa, la partecipazione agli appuntamenti CRA2A è riservata esclusivamente agli iscritti alle singole manifestazioni.

PER MAGGIORI INFORMAZIONI

E-mail: culturacra2a@cra2a.it | Cell. 375 6722904.

MODULO DI ISCRIZIONE
VISITA GUIDATA PICASSO: IL VIAGGIO DELLO
SABATO 11 GENNAIO 2025 ORE 15.00

NOTIZIARIO N. 191/2024 | G.A. 170/2024

Il modulo di iscrizione è editabile: scaricalo sul pc, compilalo, salvalo ed invialo a culturacra2a@cra2a.it unitamente alla copia del bonifico bancario di saldo dell'iniziativa. Non saranno accettati moduli compilati parzialmente.
Attenzione: per i Soci (dipendenti A2A e Acinque) l'iscrizione dovrà essere effettuata tramite il portale cra2a4us.

Cognome e nome _____

CODICE FISCALE _____

Tipologia Associato:

PARTECIPANTE PENSIONATO CRA2A

PARTECIPANTE CONVENZIONATO CRA2A _____

Specificare la convenzione/Nome Società Gruppo A2A

Cell _____ Email _____

RICHIEDE L'ISCRIZIONE ALLA VISITA GUIDATA VISITA GUIDATA PICASSO: IL VIAGGIO DELLO - SABATO 11 GENNAIO 2025 ORE 15.00

PER SÉ STESSO

PER I PROPRI FAMILIARI (specificare cognome, nome, grado di parentela, data di nascita)

_____ data di nascita _____

_____ data di nascita _____

_____ data di nascita _____

_____ data di nascita _____

CONSENSO AL TRATTAMENTO DEI DATI

Informativa sul trattamento dei dati personali ex artt. 13-14 Reg.to UE 2016/679

Il sottoscritto interessato, acquisite le informazioni fornite dal titolare del trattamento ai sensi dell'articolo 7 del Reg.to UE 2016/679 (documento di informativa n. 11252.51.395083.2430590) disponibile sul sito www.cra2a.it sezione PRIVACY

Presta il suo consenso al trattamento dei dati personali forniti per le finalità facoltative sotto riportate:

Sì No Invio comunicazioni via e-mail, telefono, posta o sms

Sì No Pubblicazione di nomi, foto e video su materiale cartaceo, sul sito www.cra2a.it, sui social ufficiali di CRA2A (Facebook e Instagram).

..... Firma.....
(Luogo e data)